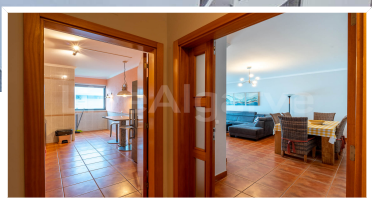

STRANDNÄHE | Moderne T2 Wohnung in Meia Praia zum Verkauf - Lagos

340.000 €

Details der Immobilie

REFERENZ:	845
Schlafzimmer:	2
Badezimmer:	1
Grundstücksgröße:	-
Bruttobaufläche:	92
Baujahr:	2003
Energieeffizienz:	C
Eigentumswohnung:	60

Ausstattung

- Klimaanlage
- Keller
- Nähe am Golfplatz
- Electric Gates
- Glasfaser Internet
- Garage
- Privates Kondominium
- Satelliten Fernsehen
- Automatisches Tor
- Blick über die Stadt
- Nahe dem Stadtzentrum
- Aufzug
- Kamin
- Heizung
- Wohngegend
- Abstellraum
- Balkon
- Strandnähe
- Doppelverglasung
- Eingerichtete Küche
- Einbauschränke
- Gegensprechanlage
- Dachterrasse

Büro: Lagos
LiveAlgarve Realty Eagle Meridian Mediação Imobiliária LDA AMI 11663 Rua Fernão Vilarinho, Bloco C, Lote 16, Loja G 8600-315

Tel : +351 918 024 082

Agenteninformationen: Eva Krauland
Email : ek@livealgarve.com

Tel : +351 918 567 194

Immobilien Beschreibung

Diese schöne, kürzlich renovierte Immobilie bietet eine hervorragende Gelegenheit, eine Immobilie an der beliebten West Algarve zu kaufen. Sie kann Ihr ständiger Wohnsitz sein oder ein großartiges Feriendomizil mit der Möglichkeit Einnahmen mit touristischen Vermietungen zu machen.

LOCATION: Die Wohnung liegt in einer ruhigen Wohngegend der famosen Küstenstadt Lagos. In wenigen Gehminuten erreichen Sie den langen Sandstrand der Bucht von Meia Praia, und auch alle weiteren Einrichtungen sind in kurzer Zeit erreichbar. Geschäfte, Supermärkte, Restaurants und Bars, der Yachthafen, Golfresorts, Sporteinrichtungen, Gesundheitsdienste und viele schöne Strände der Region befinden sich in der Nähe. Der internationale Flughafen Faro (FAO) ist über die Autobahn A22 in weniger als einer Stunde zu erreichen.

GRÖSSE & AUSSTATTUNG: Diese Wohnung (92m²) befindet sich im zweiten Stock eines privaten Wohnblocks. Sie besteht aus einer Diele, einem geräumigen Wohnbereich mit Kamin und Zugang zu einem großen Balkon, der die Nachmittagssonne einfängt, 2 Schlafzimmern mit Balkonen, einer teilweise ausgestatteten Küche und einem modernisierten Badezimmer. Darüber hinaus verfügt das Kondominium über eine große Dachterrasse mit fantastischem Meerblick. Die Tiefgarage mit elektrischem Tor bietet einen sicheren, privaten Stellplatz.

Diese pflegeleichte Immobilie ist eine hervorragende Investition und ein idealer Wohnsitz für alle, die ein sicheres und gepflegtes Leben in Portugals ALGARVE schätzen.