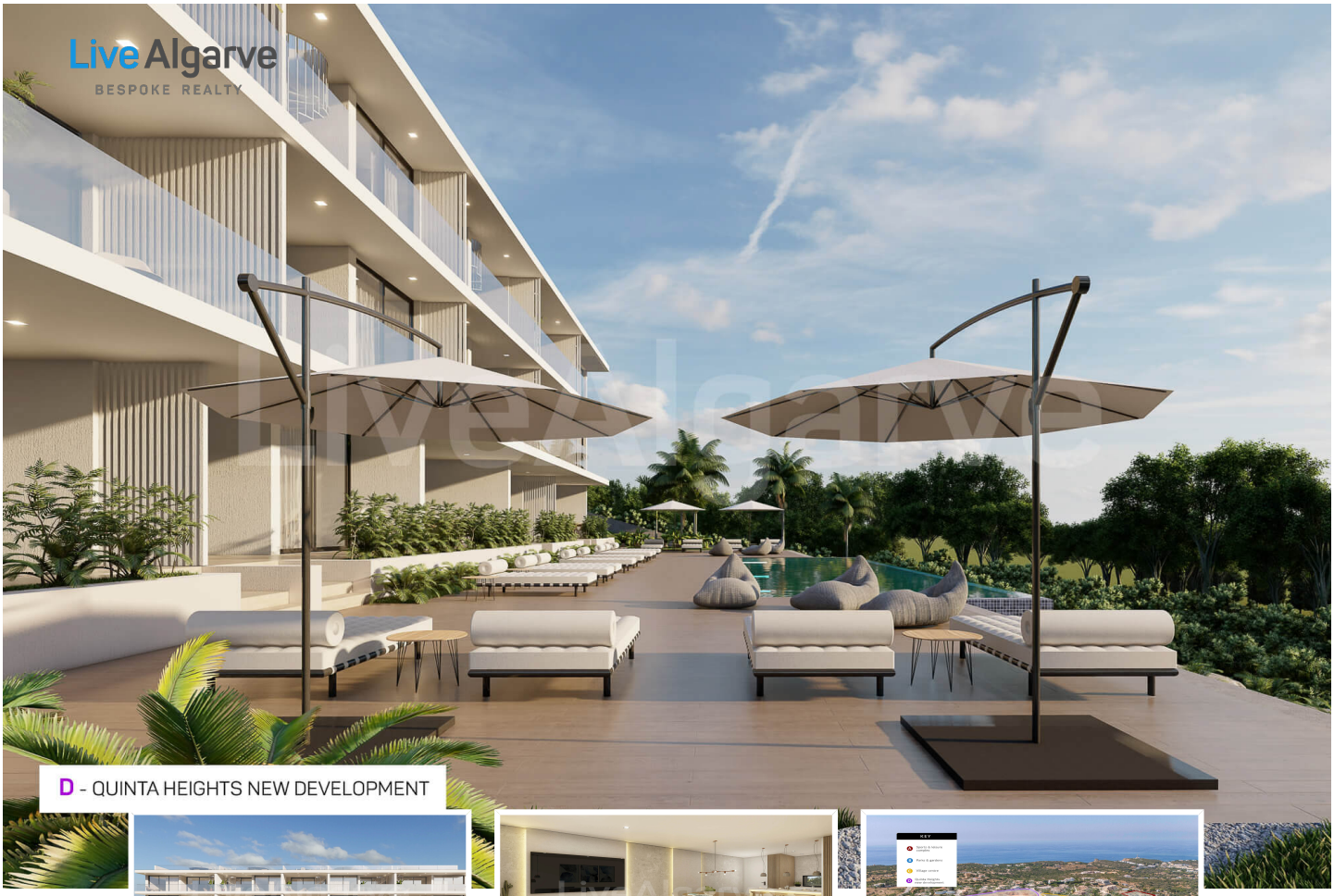

**NEUBAU | Erstklassige Off-Plan 3 SZ Wohnung in der Nähe von Ferragudo zum Verkauf – Lagoa**

# 1.116.000 €

## Details der Immobilie

| | |
|---|---|
| REFERENZ: | 974 |
| Schlafzimmer: | 3 |
| Badezimmer: | 2 |
| Grundstücksgröße: | - |
| Bruttobaufläche: | 238 |
| Baujahr: | - |
| Energieeffizienz: | - |
| Eigentumswohnung: | - |

## Ausstattung

- Abstellraum
- Alarmanlage vorinstalliert
- Aufzug
- Automatisches Tor
- Balkon
- Bäume
- Dachterrasse
- Doppelverglasung
- Einbauschränke
- Eingerichtete Küche
- Electric Gates
- Elektrische Rolläden
- Fitnessraum
- Fussbodenheizung
- Garage
- Gegensprechanlage
- Gemeinschaftsgarten
- Gemeinschaftspool
- Glasfaser Internet
- Heizung
- Himmels-Observatorium
- Integrierte LED-Spots
- Jacuzzi
- Keller
- Klimaanlage
- Meerblick
- Nähe am Golfplatz
- Nahe dem Stadtzentrum
- Neubau
- Pool
- Privates Kondominium
- Rezeption
- Sauna
- Strandnähe
- Surround Musikanlage
- Terrasse
- Tiefgarage
- Videoüberwachungsanlange
- Whirlpool
- Wohngegend
- Zentrale Ventilation

**Büro: Lagos**
LiveAlgarve Realty Eagle Meridian Mediação Imobiliária LDA AMI 11663 Rua Fernão Vilarinho, Bloco C, Lote 16, Loja G 8600-315

Tel : +351 282 035 092

**Agenteninformationen: Svetlana Goussakov**
Email : sg@livealgarve.com

Tel : +351 914098599

**Immobilien Beschreibung**

Unser LiveAlgarve-Team freut sich, Ihnen **Quinta Heights** vorzustellen **– ein** luxuriöses 3 SZ Apartments der gehobenen Klasse, welches das Luxusleben im Herzen der Zentral Algarve neu definiert. Dieses neue Bauprojekt bietet eine limitierte Auswahl an Wohnungen mit 1, 2, 3 und 4 Schlafzimmern, die alle sorgfältig nach den höchsten Standards mit luxuriösen Oberflächen, modernem Flair und privaten Terrassen erbaut werden.

**Architektonische Brillanz und exquisite Innenausstattung**

Das beeindruckende architektonische Design von Quinta Heights geht nahtlos in die von Experten entworfene Inneneinrichtung über. Jede Wohnung ist ein Meisterwerk mit maßgeschneiderten Spezifikationen und Materialien, die von den besten Herstellern bezogen werden. Die Innenräume wurden in Zusammenarbeit mit führenden Designstudios der Algarve entworfen und zeigen deren high-end Gestaltungskonzepte.

**Annehmlichkeiten im Resort-Stil**

Inmitten eines Fünf-Sterne-Resorts gelegen, bietet **Quinta Heights** eine Reihe außergewöhnlicher Annehmlichkeiten, um Ihren Lebensstil zu bereichern. Entspannen Sie sich im hochmodernen Luxus-Spa mit Innenpool, Whirlpool und kaltem Tauchbecken oder bleiben Sie aktiv im voll ausgestatteten Fitnessstudio, im Yogastudio und in den vielseitig nutzbaren Sportanlagen. Genießen Sie köstliche kulinarische Erlebnisse im Restaurant mit 200 Plätzen oder in der Tapas- und Cocktailbar auf der Dachterrasse, die einen Panoramablick auf das Meer und die Küste der Algarve bietet - die perfekte Kulisse für jeden Anlass.

Entspannen Sie sich in der luxuriösen Gartenanlage. Die Tiefgarage bietet sichere Privatparkplätze.

**Eine erstklassige Küstenlage**

**Quinta Heights** liegt in einer der begehrtesten Gegenden der Zentral Algarve und bietet den Bewohnern einen unvergleichlichen Zugang zu einer atemberaubenden Naturlandschaft, einschließlich des Meeres, der Landschaft und der Monchique-Berge. Diese erstklassige Lage verwöhnt mit atemberaubendem Ausblick und ist dank direkter Verbindungen von und nach Großbritannien, Spanien, Deutschland, Frankreich und Skandinavien leicht von den großen europäischen Städten aus zu erreichen. Der internationale Flughafen Faro (FAO) ist etwa 50 Minuten entfernt.

**Ein ganzjähriges Paradies**

Mit durchschnittlich 300 Sonnentagen im Jahr ist die Algarve für ihr außergewöhnliches Klima bekannt, das sie zu einem idealen Ganzjahresreiseziel macht. Ob Sie einen ständigen Wohnsitz, einen Urlaubsort oder eine kluge Investition suchen, **Quinta Heights** bietet Ihnen die Gelegenheit, ein Stück Paradies in einer der begehrtesten Gegenden Europas zu besitzen.

**Investieren Sie in Luxus, investieren Sie in Lifestyle**

**Quinta Heights** ist mehr als nur ein Ort zum Leben - es ist ein Tor zu einem luxuriösen Lebensstil. Angesichts der günstigen wirtschaftlichen Bedingungen und Investitionsanreize an der Algarve ist der Besitz einer Immobilie hier ein Lifestyle Upgrade und ein kluger finanzieller Schritt.

**Verkaufspreis:**

**Erste Etage:** T3, 237.75m²: €1.116.000

Öffnen Sie die Tür zum luxuriösen Leben in **Quinta Heights – wo** moderne Eleganz auf Küstencharme im Herzen der Algarve trifft. Verpassen Sie nicht Ihre Chance, Teil dieser exklusiven Gemeinschaft zu werden. Kontaktieren Sie unser LiveAlgarve Team, um Ihre private Besichtigung zu buchen.