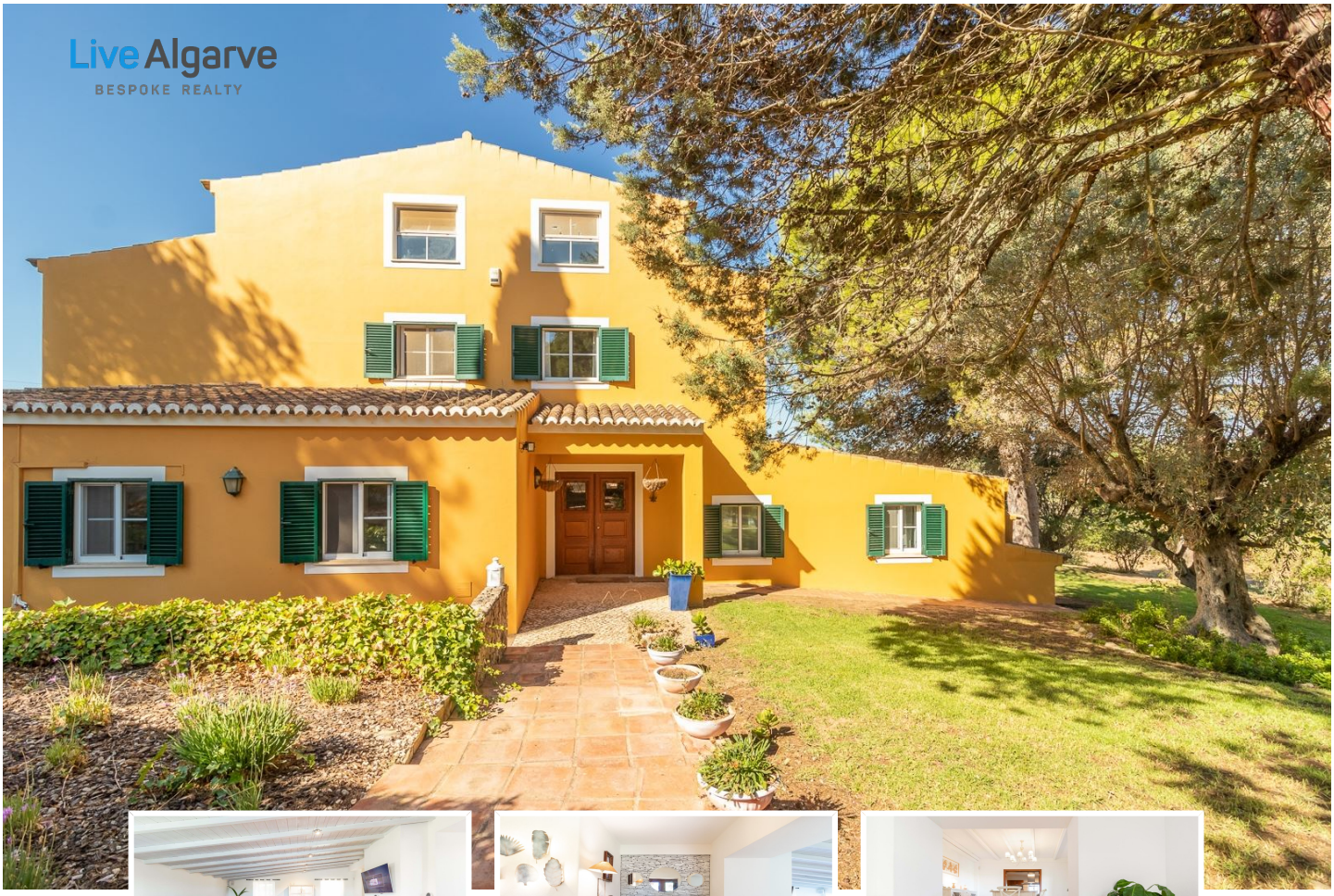

SUPÉRIEUR | Villa de Luxe avéc 5+1 Chambres près de Carvoeiro Pestana Golf - Lagoa

1 200 000 €

Détail de la propriété

Référence:	796
Chambres:	5
Salles de bain:	4
Taille du terrain:	36000
Superficie brute du bâtiment:	1040
Année de construction:	-
Performance énergétique:	A
Condominium:	-

Caractéristiques de la Propriété

- Air Conditionné
- Près de la Plage
- Milieu Rural
- Internet par Fibre Optique
- Porche
- Jardin
- Patio
- Piscine Privée
- Panneaux solaires
- Terrasse
- Balcon
- Près du Golfe
- Doubles Vitrages
- Cheminée
- Meublé
- Chauffage Central
- Piscine
- Zone Résidentielle
- Rangement
- Puit
- Près de la Ville
- Cuisine Équipée
- Placards
- Garage
- Blanchisserie
- Jardin Privé
- Retiré
- Garde-manger

Bureau: Lagos
LiveAlgarve Realty Eagle Meridian Mediação Imobiliária LDA AMI 11663 Rua Fernão Vilarinho, Bloco C, Lote 16, Loja G 8600-315

Tel : +351 918 024 082

Informations sur les agents: Cesare Marchesan
E-mail : cm@livealgarve.com

Tel : +351 914168557

Description de la Propriété

Cette charmante villa de style Algarve à vendre est entourée de villas de luxe similaires et se trouve à quelques minutes de toutes les commodités. Les terrains de golf Pestana, la ville de Lagoa, le pittoresque village côtier de Carvoeiro et Ferragudo ne sont qu'à quelques minutes de route. C'est un quartier magnifique, sûr et recherché, avec les montagnes de Monchique en arrière-plan et à proximité des plus belles plages de l'ALGARVE. Vous y trouverez un cadre idéal pour une propriété remarquable pour y vivre en permanence avec votre famille ou y passer des vacances.

TAILLE ET CARACTÉRISTIQUES : Située sur un terrain de 36.000m², cette propriété de luxe exquise est orientée au sud et bénéficie de vues pittoresques sur la végétation subtropicale. Il comprend 5 chambres (2 en-suite), 4 salles de bain, une grande cuisine avec un îlot/espace repas, un salon, une salle à manger, un grenier spacieux, une pièce de rangement et un studio indépendant entièrement équipé. La salle de séjour comprend une cheminée et donne accès à une charmante terrasse couverte avec un sol traditionnel en terre cuite, parfaite pour les repas en plein air. Le grand jardin paysager entoure la piscine privée avec d'agréables zones de bronzage.

La propriété est autosuffisante, avec un forage et plusieurs panneaux solaires fournissant l'eau chaude et l'électricité.

L'intérieur offre une palette neutre et une simplicité stylistique moderne pour un espace calme, serein et sans encombrement. D'excellents matériaux naturels et de belles finitions sophistiquées sont les caractéristiques de cette résidence accueillante.

Il s'agit d'une maison deluxe classique avec des intérieurs modernes, située au milieu d'une nature enchanteresse et prête à offrir un style de vie sans stress en Algarve.