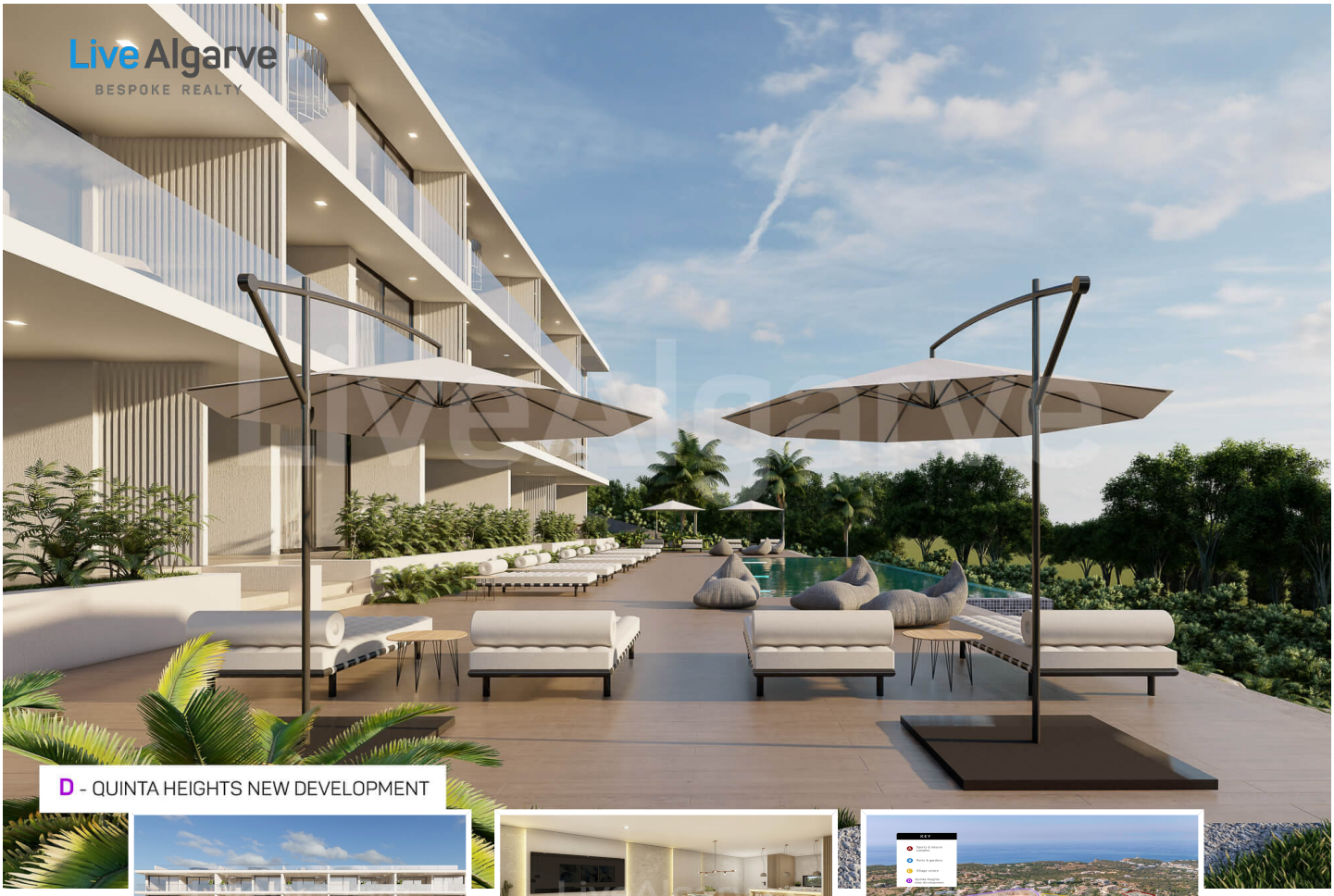

NOUVELLE CONSTRUCTION | Appartement de Première Classe T3 dans Construction à Vendre Près de Ferragudo – Lagoa

1 116 000 €

Détail de la propriété

Référence:	974
Chambres:	3
Salles de bain:	2
Taille du terrain:	-
Superficie brute du bâtiment:	238
Année de construction:	-
Performance énergétique:	-
Condominium:	-

Caractéristiques de la Propriété

- Air Conditionné
- Arbres
- Ascenseur
- Balcon
- Cave
- Chauffage Central
- Copropriété privée
- Cuisine Équipée
- Doubles Vitrages
- Electric Gates
- Garage
- Gymnase
- Hydromassage
- Internet par Fibre Optique
- Jacuzzi
- Jardim Commun
- Nouveau développement
- Observatoire du Ciel
- Parking (couvert)
- Piscine
- Piscine Commune
- Placards
- Portail Automatique
- Pré-installation du Système d'Alarme
- Près de la Plage
- Près de la Ville
- Près du Golfe
- Rangement
- Réception
- Sauna
- Sol Radiant / Chauffant
- Son Surround
- Spots LED Intégrés
- Système d'interphone
- Système de Surveillance
- Terrasse
- Terrasse sur le toit
- Ventilation Centrale
- Volets électriques
- Vue sur la Mer
- Zone Résidentielle

Bureau: Lagos
LiveAlgarve Realty Eagle Meridian Mediação Imobiliária LDA AMI 11663 Rua Fernão Vilarinho, Bloco C, Lote 16, Loja G 8600-315

Tel : +351 282 035 092

Informations sur les agents: Svetlana Goussakov
E-mail : sg@livealgarve.com

Tel : +351 914098599

Description de la Propriété

Notre équipe LiveAlgarve est ravie de vous présenter **Quinta Heights - un** luxueux programme d'appartements de 3 chambres à coucher qui redéfinit la vie de luxe au cœur du centre de l'Algarve. Ce nouveau projet propose une sélection limitée d'appartements de 1, 2, 3 et 4 chambres à coucher, tous construits avec soin selon les normes les plus strictes, avec des finitions luxueuses, un style moderne et des terrasses privées.

Une architecture brillante et des intérieurs exquis

La superbe conception architecturale de Quinta Heights s'intègre parfaitement dans les intérieurs conçus par des experts. Chaque appartement est un chef-d'œuvre, avec des spécifications sur mesure et des matériaux provenant des meilleurs fabricants. Les intérieurs ont été conçus en collaboration avec les principaux studios de design de l'Algarve et mettent en valeur leurs concepts de design de haute qualité.

Aménagements de type station balnéaire

Situé dans un complexe hôtelier cinq étoiles, **Quinta Heights** offre une gamme d'équipements exceptionnels pour améliorer votre style de vie. Détendez-vous dans le luxueux spa ultramoderne doté d'une piscine intérieure, d'un bain à remous et d'un bassin d'eau froide, ou restez actif dans la salle de sport entièrement équipée, le studio de yoga et les installations sportives polyvalentes. Savourez de délicieuses expériences culinaires dans le restaurant de 200 places ou au bar à tapas et à cocktails sur la terrasse, qui offre des vues panoramiques sur la mer et la côte de l'Algarve - le cadre idéal pour toute occasion.

Détendez-vous dans les jardins luxuriants. Le parking souterrain offre un stationnement privé sécurisé.

Une situation privilégiée sur la côte

Quinta Heights est situé dans l'une des zones les plus recherchées du centre de l'Algarve, offrant à ses résidents un accès inégalé à des paysages naturels époustouflants, notamment la mer, la campagne et la Serra de Monchique. Cette situation privilégiée offre des vues à couper le souffle et est facilement accessible depuis les principales villes européennes grâce à des liaisons directes avec le Royaume-Uni, l'Espagne, l'Allemagne, la France et la Scandinavie. L'aéroport international de Faro (FAO) se trouve à environ 50 minutes.

Un paradis toute l'année

Avec une moyenne de 300 jours de soleil par an, l'Algarve est connue pour son climat exceptionnel, ce qui en fait une destination de vacances idéale tout au long de l'année. Que vous soyez à la recherche d'une résidence permanente, d'une retraite de vacances ou d'un investissement intelligent, **Quinta Heights** vous offre la possibilité de posséder un coin de paradis dans l'une des régions les plus recherchées d'Europe.

Investir dans le luxe, investir dans le style de vie

Quinta Heights est plus qu'un simple lieu de vie - c'est une porte d'entrée vers un style de vie luxueux. Compte tenu des conditions économiques favorables et des incitations à l'investissement en Algarve, l'acquisition d'une propriété ici est un changement de style de vie et une décision financière intelligente.

Prix de vente:

Premier étage: T3, 237.75m²: 1 116 000 €.

Ouvrez la porte à la vie de luxe à **Quinta Heights - où** l'élégance moderne rencontre le charme côtier au cœur de l'Algarve. Ne manquez pas votre chance de faire partie de cette communauté exclusive. Contactez notre équipe LiveAlgarve pour organiser votre visite privée.