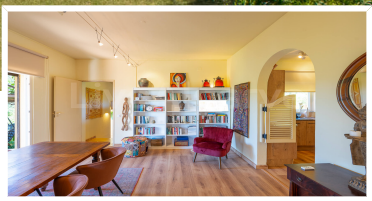

COUNTRYSIDE | Belle villa de 4 chambres à coucher avec piscine et jardin soigné à vendre à Colinas Verdes - Lagos

1 095 000 €

Détail de la propriété

Référence:	977
Chambres:	4
Salles de bain:	4
Taille du terrain:	2064
Superficie brute du bâtiment:	260
Année de construction:	1973
Performance énergétique:	B
Condominium:	-

Caractéristiques de la Propriété

Arbres	Garage	Poêle à Bois
Arbres Fruitiers	Garde-manger	Pompe à Chaleur
Bassin	Gymnase	Porche
Blanchisserie	Jardin	Portail Automatique
Bureau	Jardin Privé	Près de la Plage
Carport	Meublé	Près de la Ville
Chauffage Central	Mézanine	Près du Golfe
Chauffage Central	Milieu Rural	Rangement
Cheminée	Orientation Sud	Sauna
Clôturé	Panneaux solaires	Terrasse
Cuisine Équipée	Patio	Volets électriques
Doubles Vitrages	Piscine	Vue sur la Campagne
Electric Gates	Piscine Privée	Zone Résidentielle

Bureau: Lagos
LiveAlgarve Realty Eagle Meridian Mediação Imobiliária LDA AMI 11663 Rua Fernão Vilarinho, Bloco C, Lote 16, Loja G 8600-315

Tel : +351 282 035 092

Informations sur les agents: Sergey Malinka
E-mail : info@livealgarve.com

Tel : +351 914 168 557

Description de la Propriété

Située dans la campagne tranquille de Colinas Verdes, près de Bensafrim, à seulement 10 minutes en voiture de la ville de Lagos, cette exquise villa de 4 chambres à coucher offre la combinaison parfaite de tranquillité et de confort. Idéale pour une grande famille ou pour une activité touristique potentielle, cette propriété offre une opportunité attrayante de posséder une propriété soigneusement entretenue et entourée de la beauté de la nature.

Intérieur élégant avec des espaces polyvalents

En entrant dans la maison, vous êtes accueilli par un hall d'entrée spacieux qui mène au grand salon. Avec son plafond à poutres apparentes, sa cheminée STUV et ses grandes fenêtres à guillotine, cette pièce offre charme et confort, avec des vues magnifiques et un accès direct aux jardins luxuriants. La salle à manger attenante se transforme en un espace polyvalent avec une mezzanine et une salle de bains attenante. Cet espace peut être rapidement converti en bureau, bibliothèque, salle de jeux ou même en chambre supplémentaire, selon vos besoins.

La cuisine entièrement équipée est le rêve d'un chef et comprend des meubles de cave encastrés et des appareils électroménagers haut de gamme de marque Smeg et Siemens. Une solide porte en bois donne un accès direct au garage aménagé, qui est aujourd'hui un bureau élégant. Une cabane en bois située à proximité sert actuellement de salle de sport. En outre, une buanderie extérieure a été aménagée pour plus de commodité.

Des espaces de vie privés et confortables

La partie privée de la villa comprend trois chambres bien équipées. La chambre principale dispose d'une salle de bains privative pour garantir une intimité maximale, tandis que les deux autres chambres partagent une salle de bains familiale. Toutes les chambres ont des armoires encastrées et un accès direct au jardin et à la piscine, créant ainsi une transition harmonieuse entre l'intérieur et l'extérieur.

Des espaces extérieurs accueillants

L'espace extérieur de cette propriété est une véritable oasis - un jardin paysager spacieux avec des arbres matures, une grande pelouse et un étang à poissons. Des chemins sinueux mènent au jardin, où l'on découvre plusieurs terrasses accueillantes qui invitent à la détente. La piscine privée, orientée au sud, est entourée de murs et offre de l'intimité pendant que vous profitez de la grande terrasse ensoleillée autour de la piscine de 10 x 5 mètres. Le sauna situé à côté de la maison contribue également à votre bien-être. Les autres caractéristiques comprennent un garage, un espace de stationnement privé et des panneaux solaires pour le chauffage de l'eau et de l'électricité, garantissant ainsi un mode de vie durable.

La maison de vos rêves vous attend

Profitez de cette opportunité de posséder une propriété exceptionnelle au cœur de l'Algarve.

Contactez notre équipe LiveAlgarve pour organiser une visite et découvrir le charme de cette propriété par vous-même.