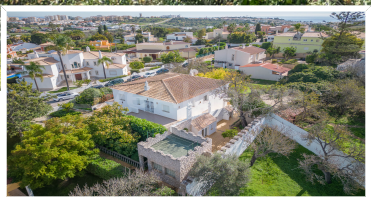

OPORTUNIDADE | Grande Moradia V5 com imenso Potencial à Venda na Atalaia – Lagos

750.000 €

Detalhes da propriedade

Referência:	884
Quartos:	5
Banheiros:	5
Tamanho do lote:	1330
Área bruta de construção:	286
Ano de construção:	1999
Eficiência Energética:	D
Condomínio:	-

Detalhes da Propriedade

- Varanda
- Perto da Cidade
- Vedado
- Alpendre
- Parcialmente Mobilado
- Jardim Privado
- Arrumos
- Acessível a cadeira de rodas
- Perto da Praia
- Vidros Duplos
- Internet de Fibra Óptica
- Árvores de Fruto
- Pátio
- Zona Residencial
- Terraço
- Próximo de Campo de Golfe
- Cozinha equipada
- Roupeiros Embutidos
- Jardim
- Estacionamento de rua privado
- TV Satélite
- Árvores

Escritório: Lagos
LiveAlgarve Realty Eagle Meridian Mediação Imobiliária LDA AMI 11663 Rua Fernão Vilarinho, Bloco C, Lote 16, Loja G 8600-315

Tel : +351 282 035 091

Informações do agente: Eva Krauland
E-mail : ek@livealgarve.com

Tel : +351 918 567 194

Descrição da Propriedade

A propriedade está à venda em bom estado e com grande potencial. Após algumas obras de renovação cosmética, pode tornar-se a sua casa de sonho. Tem 6 quartos, 6 casas de banho, 2 grandes cozinhas funcionais, terraços espaçosos, um grande jardim com belas árvores e um pomar. Existem 2 quartos de hóspedes independentes com uma casa de banho e uma kitchenette. Esta é a solução perfeita para acomodar o pessoal ou os hóspedes para garantir a sua privacidade e conforto. Dois grandes portões de entrada permitem a passagem sem manobras. Existe também um amplo espaço para estacionamento.

O edifício clássico tem uma excelente estrutura sólida, mas os interiores precisam de uma renovação para ficarem atualizados.

A moradia está localizada numa agradável área residencial, perto da famosa praia de Porto de Mós, do campo de golfe da Boa Vista e de todas as comodidades e serviços. Vive-se a poucos minutos de carro do centro histórico da cidade de Lagos.

Esta propriedade convida-o a criar o seu próprio oásis deslumbrante e a concretizar um estilo de vida caracterizado pela mistura harmoniosa da beleza natural e do estilo de vida boémio do Algarve. A casa representa uma oportunidade excecional para adquirir uma residência familiar ou uma casa de férias. É também ideal para montar um negócio de B & B.

Esta propriedade oferece uma excelente relação qualidade/preço.