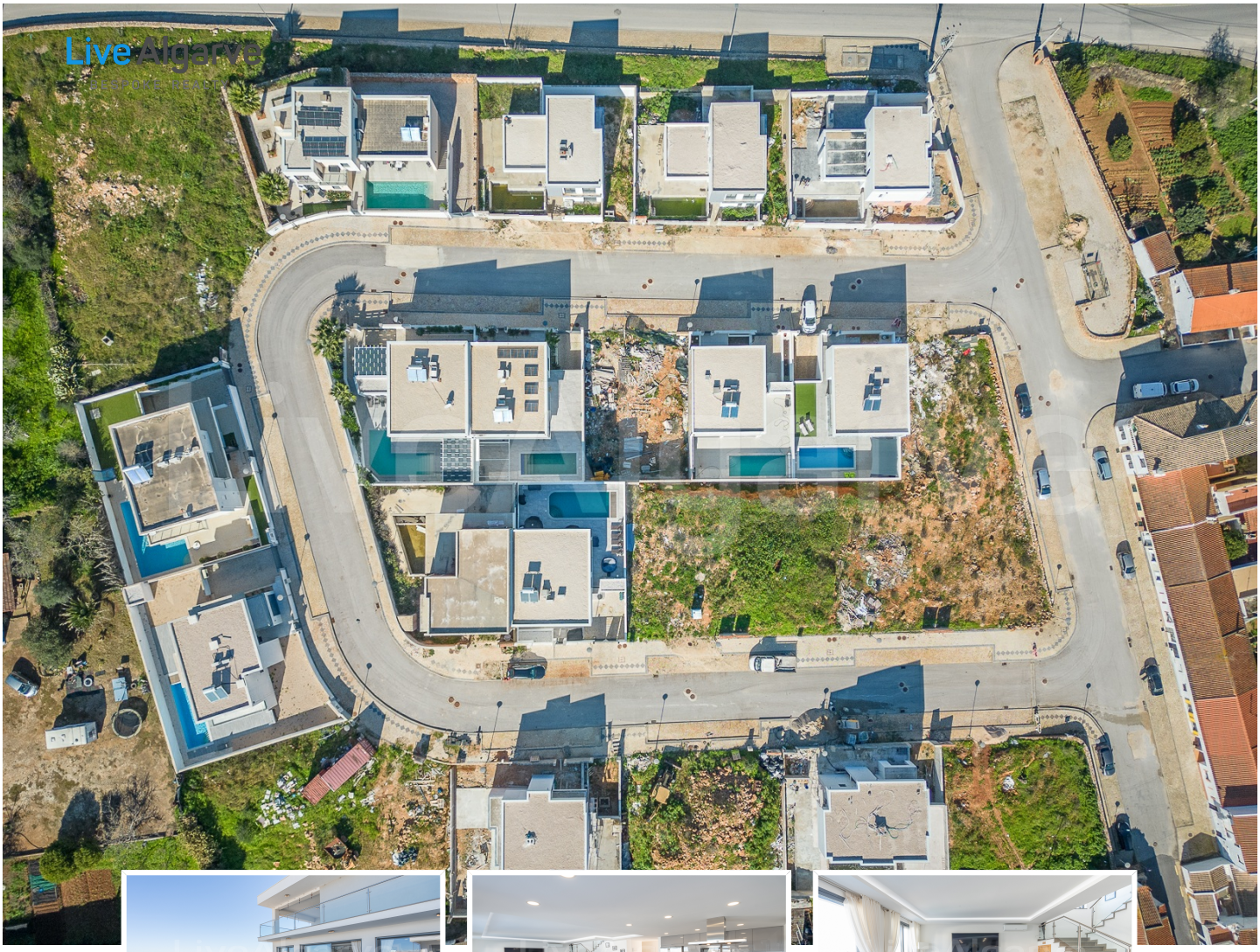

ВОЗМОЖНОСТЬ | Участки с проектом для полуотдельных вилл T4 в Портелаш - Лагуш

565 000 €

Детали недвижимости

Справка:	824
Количество спален:	4
Ванные комнаты:	3
Размер участка:	305
Общая площадь здания:	161
Год постройки:	-
Энергетическая эффективность:	A
Кондоминиум:	-

Характеристики объекта

Бассейн
Близость к городу
Близость к пляжу
Близость к полям для гольфа
Жилой район
Сад
Сельская местность

Офис: Lagos
LiveAlgarve Realty Eagle Meridian Mediação Imobiliária LDA AMI 11663 Rua Fernão Vilarinho, Bloco C, Lote 16, Loja G 8600-315

Tel : +351 282 035 092

Информация об агенте: Cesare Marchesan
Электронная почта : cm@livealgarve.com

Tel : +351 914168557

Описание

Вы хотите приобрести новый дом и находитесь на рынке недвижимости, потому что переезжаете в Португалию, обновляете свой нынешний дом или хотите изменить образ жизни в популярном регионе Алгарве?

У нас есть 4 участка под строительство с утвержденными проектами на продажу. В цену продажи включены расходы на строительство и услуги архитектора, а планировка может быть изменена в соответствии с вашими потребностями. В этом жилом комплексе уже есть готовые виллы, как в шоу-хаусе на наших фотографиях. Они демонстрируют дизайн, планировку, отделку и удобства, которые могут предложить дома 2-го уровня в этом жилом комплексе. Вы можете получить представление о качестве недвижимости, как она может выглядеть после того, как будет обжита; доступны различные функции и обновления.

РАСПОЛОЖЕНИЕ: Новый комплекс находится на окраине Лагоса в приходе Портелас. Современные дома будут иметь жилую площадь 161 м², а участки - 305 м². Портелас - типичная португальская деревня, здесь вы найдете продуктовые магазины, рестораны, кафе и бары. Оживленный центр города Лагуш с его пристанью для яхт находится в нескольких минутах езды на машине. Супермаркеты, магазины, пляжи, гольф-курорты, школы, медицинские услуги, спортивные сооружения, общественный транспорт и т.д. находятся в пределах легкой досягаемости. Международный аэропорт Фару (FAO) находится менее чем в 1 часе езды по шоссе A22.

Климат в ALGARVE средиземноморский, с теплым летом и мягкой зимой. Здесь вы найдете прекрасное место для комфортной круглогодичной жизни рядом с очаровательным старым городом Лагуш и несколькими прекрасными пляжами. Купив эту недвижимость, вы сможете построить дом своей мечты, идеально подходящий как для постоянного проживания, так и для выгодной туристической аренды.