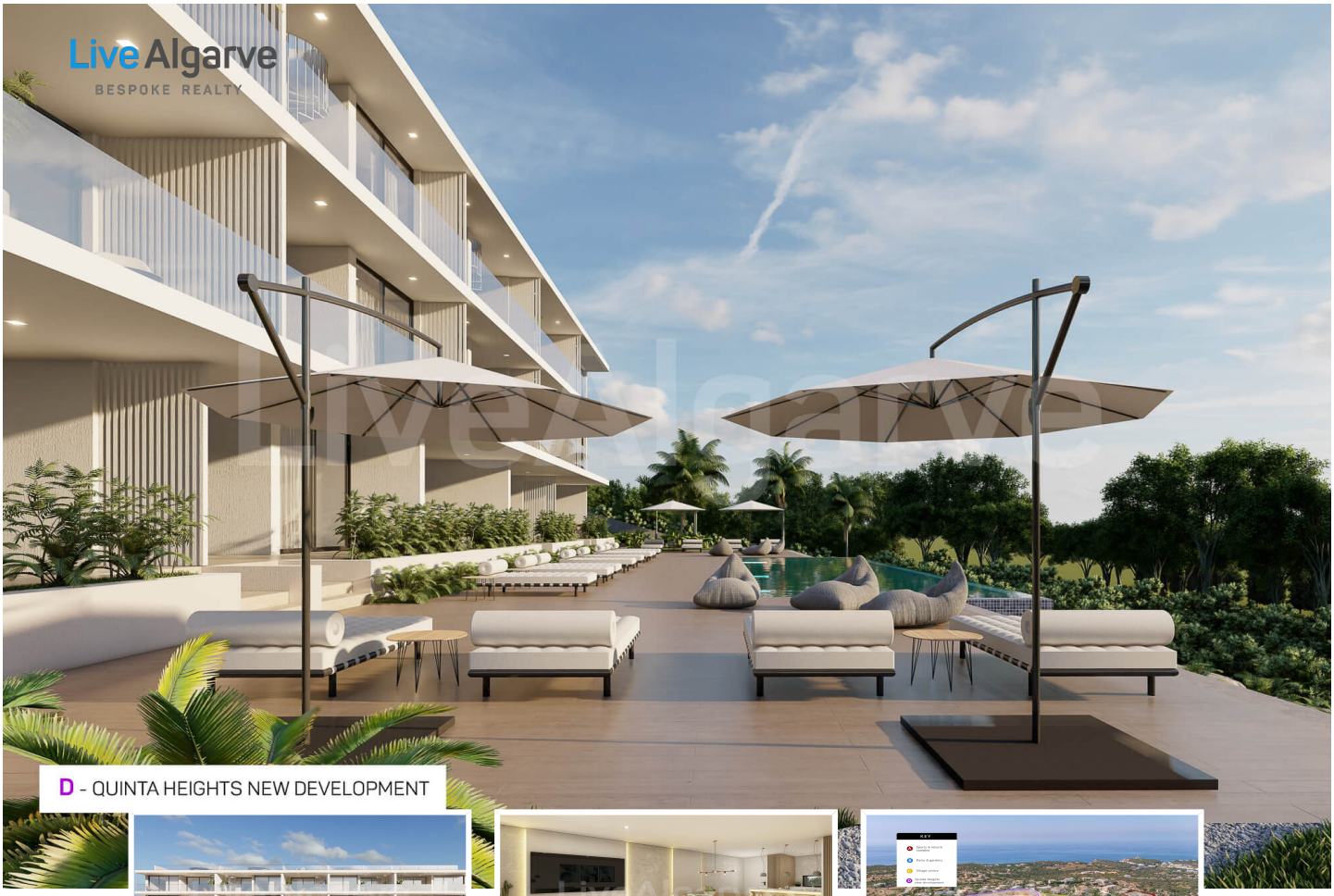

НОВЫЙ ЗАСТРОЙЩИК | Лучшие внеплановые апартаменты T3 рядом с Феррагудо на продажу – Лагоа

1 116 000 €

Детали недвижимости

Справка:	974
Количество спален:	3
Ванные комнаты:	2
Размер участка:	-
Общая площадь здания:	238
Год постройки:	-
Энергетическая эффективность:	-
Кондоминиум:	-

Характеристики объекта

Electric Gates
Integrierte LED-Spots
Автоматические ворота
Балкон

Бассейн
Близость к городу
Близость к пляжу
Близость к полям для гольфа
Вид на море
Гараж
Гидромассажная ванна
Двойной стеклопакет
Деревья
Джакузи

Жилой район
Закрытый кондоминиум
Интерком
Кладовая

Лифт
Место в гараже
Небесная обсерватория
Новая постройка
Оборудованная кухня
Общий бассейн
Общий сад
Оптоволоконный интернет
Подвал
Пре-установка системы охранной сигнализации

Приемнаяя
Сауна
Система видеонаблюдения
Система кондиционирования воздуха
Система напольного отопления
Система объемного звучания
Терраса
Терраса на крыше
Тренажерный зал
Центральная вентиляция
Центральное отопление
Электрические жалюзи

Офис: Lagos
LiveAlgarve Realty Eagle Meridian Mediação Imobiliária LDA AMI 11663 Rua Fernão Vilarinho, Bloco C, Lote 16, Loja G 8600-315

Tel : +351 282 035 092

Информация об агенте: Svetlana Goussakov
Электронная почта : sg@livealgarve.com

Tel : +351 914098599

Описание

Наша команда LiveAlgarve рада представить **Quinta Heights -** элитный комплекс квартир с 3 спальнями, который переосмысливает роскошную жизнь в самом сердце Центрального Алгарве. Этот новый комплекс предлагает ограниченный выбор квартир с 1, 2, 3 и 4 спальнями, построенных по самым высоким стандартам с роскошной отделкой, современным дизайном и частными террасами.

Архитектурное великолепие и изысканные интерьеры

Поразительный архитектурный дизайн Quinta Heights органично сочетается с тщательно продуманными интерьерами. Каждая квартира - это шедевр, выполненный по индивидуальному заказу, с использованием материалов от ведущих производителей. Интерьеры, созданные в сотрудничестве с лучшими дизайнерскими студиями Алгарве, демонстрируют одни из лучших концепций современного дизайна в регионе.

Удобства в курортном стиле

Расположенный на территории пятизвездочного курорта, **Quinta Heights** предлагает целый ряд исключительных удобств, призванных улучшить ваш образ жизни. Отдохните в современном роскошном спа-салоне с крытым бассейном, джакузи и холодным бассейном, или займитесь активным отдыхом в полностью оборудованном тренажерном зале, студии йоги и многофункциональных спортивных сооружениях. Насладитесь вкусными блюдами в ресторане на 200 мест или в тапас-баре и коктейль-баре на крыше, откуда открывается панорамный вид на море и побережье Алгарве - идеальный фон для любого события.

Отдохните, расслабившись в роскошных ландшафтных садах. Подземный гараж обеспечивает безопасную частную парковку.

Удачное расположение на побережье

Расположенный в одном из самых востребованных районов центральной части Алгарве, **Quinta Heights** предлагает жителям беспрецедентный доступ к потрясающему природному ландшафту, включая море, сельскую местность и горы Моншике. С этого места открываются захватывающие дух виды, и вы сможете легко добраться до крупнейших европейских городов благодаря прямым маршрутам в Великобританию, Испанию, Германию, Францию и Скандинавию. Международный аэропорт Фару (FAO) находится примерно в 50 минутах езды.

Круглогодичный рай

В среднем 300 солнечных дней в году, Алгарве известен своим исключительным климатом, что делает его идеальным круглогодичным направлением. Если вы ищете постоянное место жительства, возможность провести отпуск или выгодно вложить деньги, **Quinta Heights** предоставляет редкую возможность стать обладателем кусочка рая в одном из самых желанных мест в Европе.

Инвестируйте в роскошь, инвестируйте в образ жизни

Quinta Heights - это не просто место для жизни, это ворота в роскошный образ жизни. Благодаря благоприятным экономическим условиям и инвестиционным стимулам Центрального Алгарве, владение недвижимостью здесь - это обновление образа жизни и разумный финансовый шаг.

Цены продажи:

Первый этаж: T3, 237.75 м²: €1,116,000

Откройте дверь в роскошную жизнь в **Quinta Heights, где**современная элегантность сочетается с прибрежным очарованием в самом сердце Алгарве. Не упустите свой шанс стать частью этого эксклюзивного сообщества. Свяжитесь с нашей командой LiveAlagrve, чтобы заказать частный просмотр.